La Gazette Mérindolaise

Bientôt à Mérindol !

INTRIGUE DANS LA VILLE

INTRIGUE DANS LA VILLE

Jeu-enquête à partager en famille. Votre kit en mains, parcourez les centres-villes pour résoudre des énigmes ludiques et pédagogiques qui vous feront démasquer le coupable !

PERNES-LES-FONTAINES
Vous êtes le chef de la police et devez démasquer le coupable qui veut polluer la Durance.

AVIGNON
Plongez au cœur du XVIIIe s, pour retrouver le coupable de l'incendie volontaire en plein cœur d'Avignon.

CHÂTEAUNEUF-DU-PAPE
Repartez au XIVe s., pour découvrir qui a tenté d'assassiner le Pape Jean XXII !

VAISON-LA-ROMAINE
Traversez les époques entre Antiquité et Temps Modernes pour retrouver le voleur de statue.

SORGUES
« Les papiers collés » de Braque et Picasso ont disparus. Mettez-vous dans la peau d'un détective privé et menez l'enquête.

MORNAS
Menez l'enquête au cœur du village et sur le sentier autour de la forteresse.

JUILLET 2019

Pour toute la famille

Environ 2h00

www.intriguedanslaville.fr

Commune de Mérindol

Avril 2019

Resp. publication : Jacqueline COMBE
Rédacteurs : Jacqueline COMBE
Bruce BREPSON
Alain REYNIER
Maquette : Yannick PLATEL

Impression : Imprimerie RIMBAUD

Mairie : *Tel :* 04 90 72 81 07 – *Fax :* 04 90 72 90 66

Services et horaires

Lundi	Mardi	Mercredi	Jeudi	Vendredi	Samedi
08h30-12h30	08h30-12h30	08h30-12h30	Sur RdV	08h30-12h30	10h00-12h00
14h00-16h30	14h00-16h30	Sur RdV	Sur RdV	Sur RdV	/

Renseignements :

- Par téléphone tous les jours jusqu'à 18h00 sauf le jeudi
- Par E-mail : mairie@merindol.fr

Cartes d'identité, passeports, cartes grises, permis de conduire, état civil : en ligne sur www.merindol.fr

Permanence et RdV : par téléphone au 04 90 72 81 07

	Le Maire	Directeur Général des Services (DGS)	Garde-Champêtre	Service Urbanisme	CCAS
Lundi	Sur RdV	09h00-12h00 sur RdV	09h00 -11h00	09h00-12h00	/
Mardi	Sur RdV	09h00-12h00 sur RdV	09h00 -11h00	/	9h15-12H00
Mercredi	Sur RdV	/	09h00 -11h00	/	/
Jeudi	Sur RdV	09h00-12h00 sur RdV	09h00 -11h00	/	/
Vendredi	Sur RdV	09h00-12h00 sur RdV	09h00 -11h00	/	/
Samedi	Sur RdV	/	/	/	/

	Médiathèque	Crèche	Office de Tourisme	
			Hiver	Eté
Lundi	/	07h30-18h30	Fermeture du 1er octobre au 31 mars	08h30-16h30
Mardi	15h00-18-00	07h30-18h30		08h30-16h30
Mercredi	10h00-13h00 et 14h00-18h00	07h30-18h30		/
Jeudi	/	07h30-18h30		08h30-16h30
Vendredi	15h00-18h00	07h30-18h30		08h30-16h30
Samedi	10h00-13h00	/		08h30-16h30

Autres permanences :

- Architecte conseil : lundi ou jeudi, 2 fois par mois, sur RdV uniquement.
- Notaire : tous les mardis, de 10h00 à 12h00.
- Assistante sociale, Conciliateur de justice, Mme la conseillère départementale, M. le Député : sur RdV uniquement

Communauté d'agglomérations Luberon Monts de Vaucluse (CALMV) :

Avenue Saint Baldou – 84300 CAVAILLON

Tel : 04 90 78 82 30 – *Fax :* 04 90 78 82 39 & 04 90 06 18 29

E-mail : accueil@c-lmv.fr – *Site :* www.luberonmontsdevaucluse.fr

Numéros pratiques :

Centre de secours	04 90 81 72 53	Paroisse catholique	04 90 68 06 79 06 73 23 63 97	Office de Tourisme	04 90 72 88 50
Gendarmerie Cadenet	04 90 68 00 17	Paroisse protestante	04 90 78 08 95 07 86 49 80 37	Cantine scolaire	04 90 72 91 67 cantine.merindol@gmail.com
La Poste : Horaires d'ouverture : Lundi, mardi, jeudi, vendredi :9h-12h et 14h-16h Mercredi et samedi : 9h-11h30	04 90 72 80 57	Relais Assistantes maternelles (RAM)	04 90 76 43 82 06 10 17 68 04 petiteenfance.ramcav@c-lmv.fr	Service de cars CAMLV	08 09 40 04 15 www.info-ler.fr
Trésorerie Pertuis	04 90 79 02 15	Dentiste	04 90 72 82 35	Taxi	06 03 95 81 03
Crèche	04 90 72 16 87	Kinésithérapeutes	04 90 72 80 20	S.P.A. Isle/Sorgue	04 90 38 07 89
École	04 90 72 83 85	Pharmacie	04 90 72 84 20	Piscines intercommunales à Cavaillon	Roudière : 04 90 78 19 19
ALSH Centre de Loisirs	04 90 72 93 59 lesenfantsdemerindol@orange.fr	Médecin : Dr Pintard	04 90 72 89 62		Plein Air : 04 90 71 00 08
Médiathèque	04 90 72 83 76	Infirmières	04 90 72 80 20		

Chères Mérindolaises, chers Mérindolais,

Cette année, vous l'avez constaté, notre Gazette est arrivée plus tard que les années précédentes dans votre boîte aux lettres. Pour nous faire pardonner, nous vous distribuons en prime la gazette du CCAS, même si ce retard est justifié. En effet, nous souhaitions publier la Gazette après le vote du budget 2019 et la finalisation de la vente du terrain des Frigouliers. Ce dossier très complexe (Pratiquement un mandat municipal !) aura exigé beaucoup d'énergie et de persévérance des différents intervenants : élus, avocats, notaires, promoteurs, bailleurs sociaux...avant de se conclure fin mars, et nous nous en réjouissons. Cette opération va permettre la construction de logements sociaux pour seniors et primo-accédants ; par ailleurs, c'est aussi une entrée d'argent conséquente pour la commune. Les budgets successifs présentés pendant notre mandature étaient très satisfaisants, le dernier budget est excellent !

Outre ces aspects financiers, l'année 2019 s'annonce riche en projets pour le village qui augmenteront son attractivité et son potentiel touristique :

- L'accueil d'un chantier de bénévoles pour réhabiliter le lavoir de la Bonne Fontaine,
- Le label « Village étoilé » à l'entrée de la ville,
- Le jeu de piste culturel « Intrigue à Mérindol », qui amènera les joueurs à explorer la commune et à en découvrir le patrimoine.

Ces projets contribuent à la visibilité du village et au développement de son économie et de sa population. Car à l'heure où on déplore la désertification des zones rurales, une commune comme Mérindol ne peut pas stagner : pour conserver ses services de proximité, l'école, la crèche, la Poste, le centre de loisirs, le distributeur de billets…, pour attirer un nouveau médecin, il est important que la commune soit dynamique, qu'elle attire de nouvelles familles avec de jeunes enfants, que sa population se renouvelle et rajeunisse : l'équipe municipale doit assumer la responsabilité de mettre en place les moyens nécessaires dans ce but.

J'anticipe les critiques qui me reprocheront de mettre en danger l'identité du village : l'identité d'une population n'est pas figée, elle évolue au gré des contacts entre ses membres et de leurs relations avec le reste du monde, leur permettant ainsi de s'enrichir culturellement, intellectuellement… Cette démarche s'illustre d'ailleurs de façon éclatante avec la réussite du jumelage avec Ötisheim et les liens culturels très forts qui unissent nos deux communes depuis maintenant 25 ans.

Les manifestations qui ponctuent nos samedis, les images de violence qui déferlent sur nos écrans peuvent maintenant nous conduire à douter du « vivre ensemble », tant elles révèlent une fracture sociale importante et un malaise qui couvait depuis des années. Il appartient à la majorité silencieuse de faire entendre sa voix et de résister à la tentation du communautarisme et du nationalisme, fléaux qui gangrènent de plus en plus la France et l'Europe. Mérindol à son niveau est prêt à relever ce défi pour l'avènement d'une société plus juste et tolérante.

Jacqueline COMBE

La chronique de Mérindol
Bulletin municipal N°9

LES NEWS DU VILLAGE

Il est traditionnel dans la première Gazette de l'année de faire le bilan de l'année écoulée avant de parler des projets en cours, nous ne faillirons donc pas à la tradition.

L'année 2018 a vu la réalisation de nombreux projets, parmi lesquels on peut citer :

- La réhabilitation de la rue du Vallon Bernard et la sécurisation de son intersection avec la rue du Relarguier, avec la création d'un sens unique. Ce sens unique était prévu depuis le premier POS (Plan d'occupation des sols) en 1977. Au bout de 40 ans, ce projet s'est enfin réalisé.
- La remise en état du chemin de la petite Garrigue,
- La rénovation des tennis municipaux : les anciens terrains ont été démolis pour réaliser de nouveaux courts conformes aux normes d'accessibilité et de la Fédération Française de Tennis.
- Des subventions du département, spécifiquement dédiées au patrimoine, ont permis de réhabiliter de l'église du village, classée au Patrimoine des monuments historiques : ces travaux ont consisté en la reprise du clocher frappé par la foudre, de la façade qui avait subi l'érosion du temps et de la toiture. Les travaux se sont terminés avec l'installation d'un paratonnerre sur le clocher.
- Les platanes de la rue de Ecoles, de l'avenue des Brullières et des Borrys ont été élagués. Pour enrayer la contamination par le chancre coloré, 4 platanes ont dû être abattus et le sol désinfecté, sur ordre de la préfecture. Les platanes seront remplacés par des micocouliers.

En 2019, les projets sont nombreux : Les investissements 2019, qui s'élèvent à 820 k€ seront financés par une partie de l'excédent 2018 de la section de Fonctionnement, une cession foncière et des subventions. Ils seront notamment consacrés aux travaux suivants :

- La voirie communale,
- La mise en accessibilité les bâtiments publics, incluant la réhabilitation du cimetière,
- La vidéo protection,
- La protection et l'aménagement de La Garrigue,
- La création d'une classe supplémentaire à l'école primaire du village,
- La réhabilitation de la Bonne Fontaine : Mérindol accueillera un chantier de bénévoles cet été, pour la réhabilitation du lavoir de la Bonne Fontaine, par l'intermédiaire de l'association APARE, déjà intervenue dans le vieux Mérindol. Nous sommes très heureux de la retrouver cette année.

Et puis, une très bonne nouvelle, la FIBRE arrive à Mérindol pour les entreprises et pour les particuliers. Des armoires de raccordement vont être installées sur la commune dès cette année, pour permettre la mise en place de la FIBRE au premier semestre 2020.

ET SI NOUS PARLIONS FINANCES ...

Ce n'est plus un secret pour personne, la Dotation Générale de Fonctionnement attribuée aux communes par l'Etat a été drastiquement diminuée depuis le début de la mandature, comme le représente le graphique ci-contre.

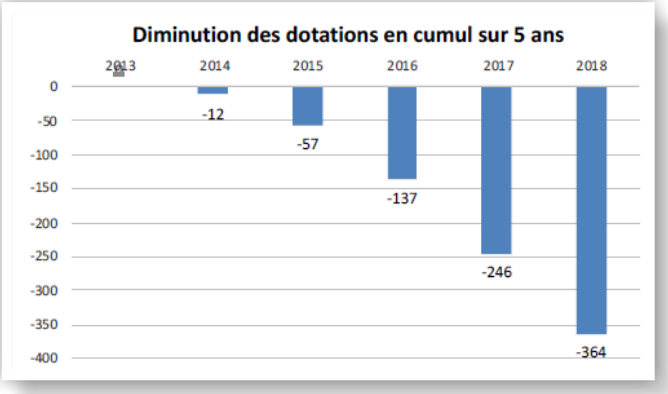

Néanmoins, grâce à une gestion rigoureuse des finances de la commune, son endettement a été pratiquement réduit de moitié depuis 2013, date à laquelle il s'élevait à 1 834 M€ : il est inférieur au million d'€ après le remboursement d'un prêt relais de 250 K€ contracté pour la rénovation de la salle des fêtes et des annuités d'emprunts.

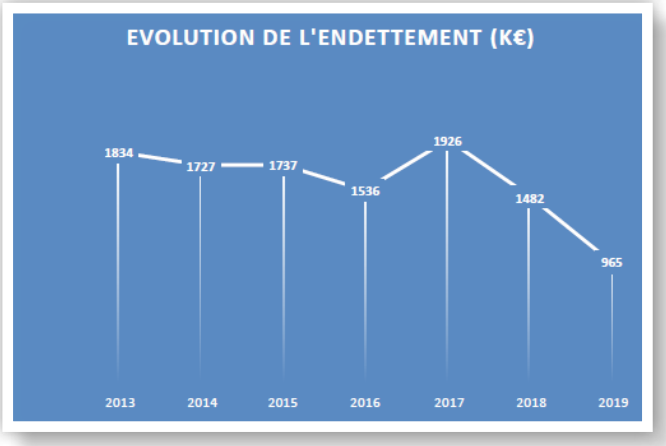

Alors, peut-on craindre que cette politique de rigueur ne soit pratiquée au détriment des investissements ? Et bien non : tous les ans depuis 2015, la section Fonctionnement génère malgré la baisse des dotations un excédent supérieur à 300 K€ (572 k€ en 2018), qui permet d'autofinancer une partie de nos investissements, sans pour autant pénaliser le volet social. Au-delà du budget d'Investissements, comment fonctionne la commune ? Grâce à son budget de Fonctionnement :

Les recettes de fonctionnement en 2019 sont constituées à 76% par les impôts et les taxes perçus par la commune, 10 % par les dotations et participations et 10% par les produits et services. Les recettes réelles de fonctionnement 2019 s'élèveront à 1 704 K€, auxquels viendra s'ajouter le report d'une partie de l'excédent 2018, soit 242 K€.

Les charges de personnel représentent 55 % et les charges générales 27 % des dépenses réelles de fonctionnement 2019. Les dépenses réelles de fonctionnement s'élèveront à 1 590 K€ en 2019 et seront donc, comme les années précédentes, inférieures aux recettes.

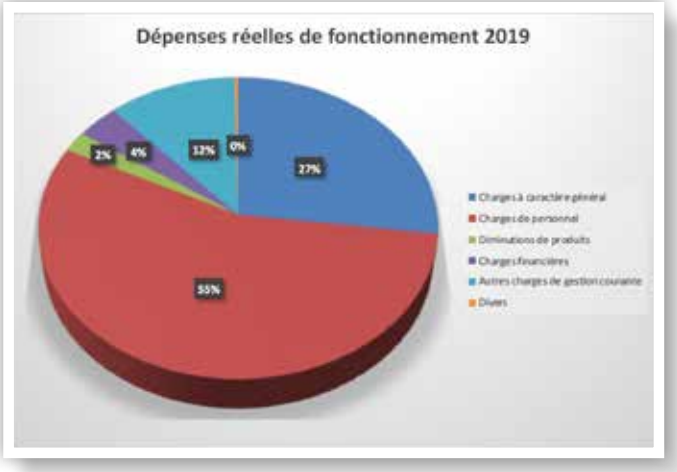

Le Jumelage avec Ötisheim

Les 25 ans du jumelage

Nous célébrerons cette année le vingt-cinquième anniversaire du jumelage entre Ötisheim en Allemagne et les communes de Lauris, Lourmarin, Mérindol, Puget et Puyvert.

Pour fêter l'évènement, nous attendons en Provence une délégation allemande de plus de 40 personnes pour le week-end de l'Ascension (30 mai au 2 juin). Nos amis allemands, parmi lesquels le maire d'Ötisheim et son épouse, seront hébergés chez l'habitant, comme de coutume lors de ces rencontres.

Le programme n'est pas encore définitif, mais prévoit déjà :

- Une visite des calanques de Cassis le vendredi 31 mai ;
- Une journée champêtre à la Garrigue de Mérindol le samedi 1er juin, avec un volet officiel, des discours, puis un repas champêtre ouvert à tous. L'après-midi sera consacré à un concours de pétanque et des animations diverses : visite du Mémorial, des bords de Durance, de la ferme de la Bourdille. Tous les habitants qui le souhaitent sont conviés à venir partager ces moments. Les inscriptions pour le repas seront prises en mairie.
- Une visite du Nord Luberon le dimanche : marché de l'Isle sur Sorgue, déjeuner aux Baumettes et visite de Roussillon et de l'abbaye de Sénanques.

Visite à Ötisheim en 2017, de G à D : François Wencelius, Werner Hertle, maire d'Ötisheim, Jacqueline Combe, maire de Mérindol et Christiane Aguitton, adjointe au maire de Puyvert,

Départ de Philippe Duvochel

Départ en retraite du docteur Philippe Duvochel

Le docteur Philippe Duvochel a choisi Mérindol pour s'y installer comme médecin généraliste en 1979. Il était alors accompagné de Sylvie, son épouse et de Joseph et Pierre, ses deux fils. Géraldine est ensuite venue agrandir la famille… Il est maintenant grand père. Pendant 39 ans, il s'est investi auprès des familles mérindolaises, les accompagnant dans les joies comme dans les peines. Il a exercé son métier avec compétence et avec cœur : ses patients lui en sont reconnaissants et l'en remercient. Nous lui souhaitons, ainsi qu'à son épouse, une retraite très heureuse.
Avec ce départ, une page se tourne à Mérindol. Une maison médicale est en train de sortir de terre et le village, tout comme il y a quarante ans, recherche un nouveau médecin pour compléter l'équipe médicale.

De G à D : Jean-Claude Bouchet, député de Vaucluse, Philippe Duvochel, Jacqueline Combe, maire de Mérindol, Gérard Daudet, président de ALMV et des membre du conseil municipal de Mérindol.

INTRIGUE DANS LA VILLE À MÉRINDOL

Jeu-enquête à partager en famille. Votre kit en main, parcourez les rues du village et montez à l'ancien château. Plongez-vous en 1528 pour résoudre l'énigme et démasquer la personne ayant dérobé la production d'huile d'olive.

Pour vous aider : une lettre de mission, 6 cartes suspects, un carnet, un plan de la ville, une carte codée, une pièce à conviction, un film rouge, un crayon, un badge et un dé qui laissera la chance vous guider.

Public : Intrigue dans la ville » est destiné à toute la famille, à partir de 6 ans.

Mérindol, village étoilé

Le 14 juin 2018, Dominique Santoni, présidente du PNR du Luberon, Jacqueline Combe, maire de Mérindol et Sergio Bovaisky, délégué départemental de l'association nationale Pour la protection du ciel et de l'environnement nocturnes ont remis les prix « Villes et villages étoilés 2017 » à 8 communes du Luberon, parmi lesquelles Mérindol, qui a obtenu 2 étoiles.

Le concours « Villes et villages étoilés » vise à promouvoir et mettre en œuvre un éclairage extérieur contribuant à la prévention, la limitation et la suppression des nuisances lumineuses et de leurs effets néfastes sur la biodiversité et les paysages nocturnes, le sommeil et la santé des habitants.

A Mérindol, les efforts ont porté sur la sélection d'ampoules LED pour l'éclairage public, de lampadaires avec une forme conçue pour diriger le faisceau lumineux vers le sol, l'extinction d'une grande partie de l'éclairage public entre 1h et 5h du matin et la manifestation de « La nuit des Etoiles », qui bannit toute pollution lumineuse. Cette rénovation a également permis de réduire la consommation électrique de la commune (La consommation d'énergie liée à l'éclairage public a quasiment été divisée par 2 depuis 2013) et donc les coûts de fonctionnement supportés par la collectivité.

CCAS

Le CCAS remercie l'association des Motards de la Combe pour leur don de 100 €.
Les Motards de la Combe «Craint Dégun» organisent plusieurs manifestations festives dans l'année à la Garrigue de Mérindol et tenaient par ce geste à remercier la Municipalité de Mérindol de les y autoriser.
Avis aux autres associations !

Une boîte à livres sur le site naturel sensible de la Garrigue

Au printemps venu, quoi de plus agréable que de feuilleter un bon roman à l'ombre d'un arbre dans un endroit empreint de sérénité ? C'est désormais chose possible sur le site naturel sensible de la Garrigue, à Mérindol. Luberon Monts de Vaucluse Agglomération vient en effet d'y installer, en collaboration avec la ville de Mérindol, une belle boîte à livres. Celle-ci a été inaugurée le 29 mars 2019, en présence de Jacqueline Combe, maire de la commune et de Claire Aragonès, maire des Beaumettes, toutes les deux vice-présidentes de l'Agglomération.

Construite à partir de matériaux de récupération par l'association marseillaise Laissez-Passer, la boîte à livres de Mérindol est située à l'entrée du site de la Garrigue, à proximité du parking. Elle est accessible 7 jours sur 7, 24 heures sur 24, de façon anonyme et gratuite. Les amateurs de lecture peuvent venir y déposer des ouvrages qu'ils souhaitent partager avec d'autres lecteurs, en emprunter sans être obligé de rendre les livres. Le but étant de partager avec d'autres ses coups de cœur littéraires mais aussi de faire de la place dans sa bibliothèque ou encore de permettre à tous d'accéder gratuitement à la lecture.
Le réseau des médiathèques intercommunales de LMV est en charge des boîtes à livres. Bien que celles-ci fonctionnent en toute autonomie et soient rapidement adoptées par les habitants des communes où elles sont installées, les bibliothécaires veillent tout de même à leur fonctionnement et s'assurent que la rotation des ouvrages ainsi que les dépôts soient réguliers.
La boîte à livres de Mérindol est la 10e que le réseau des médiathèques intercommunales LMV déploie sur son territoire.

EN VOITURE

NE JETEZ PAS DE MÉGOT

EN FORÊT

PAS DE FEU DE CAMP,
DE CIGARETTE NI DE BARBECUE

© Chartier-Intartaglia / Wallis.fr

BARBECUES

BRÛLAGES

Tri des ordures ménagères

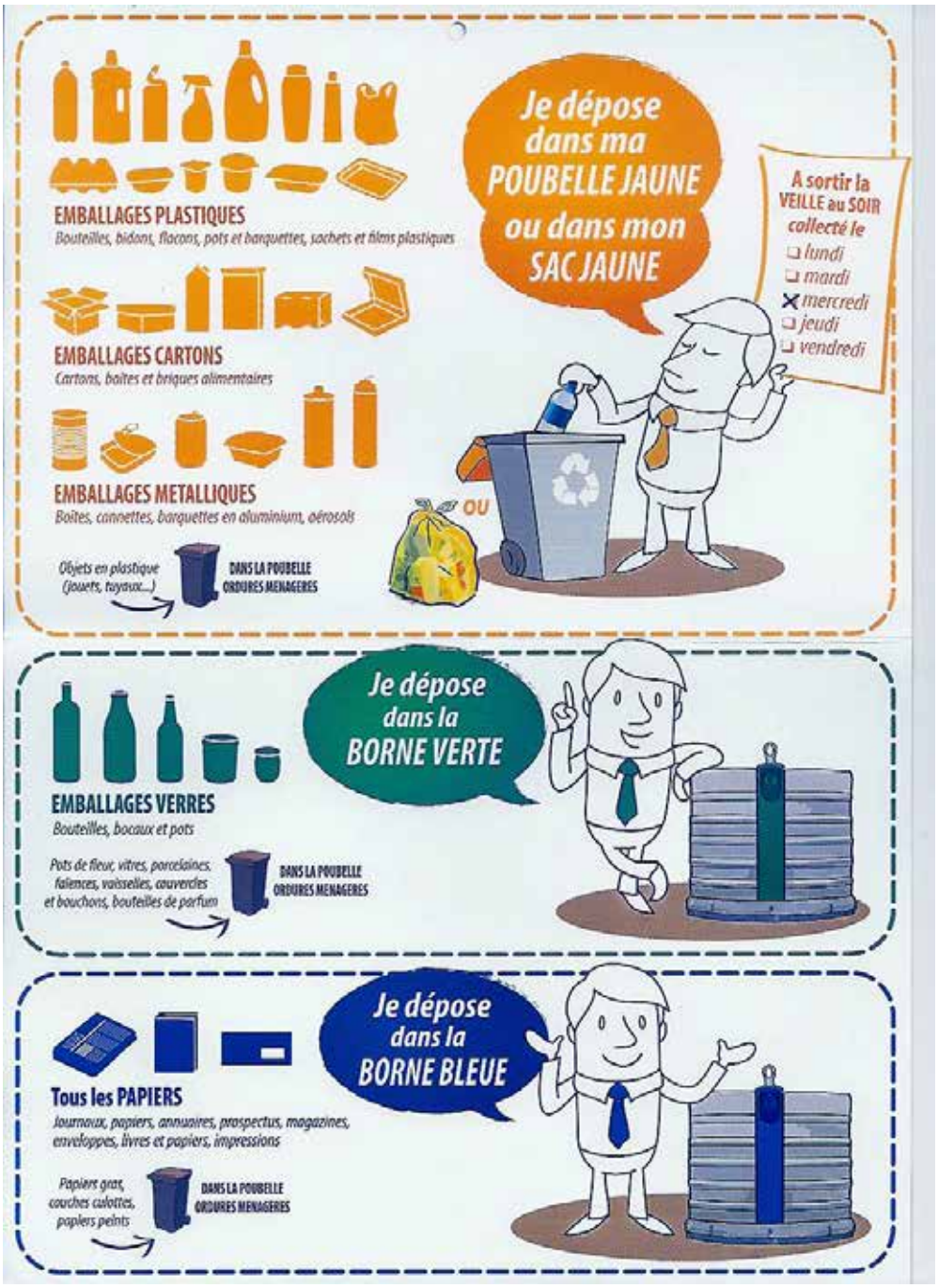

LE BILLET DE LA PRESIDENTE

Le Comité des Fêtes de Mérindol reste fidèle à sa mission d'animation de la vie locale pour renforcer l'attractivité du village. L'année 2019 ne sera pas en reste avec notamment :

- **Les Drailles Mérindolaises** le 17 février :
  Organisées en partenariat avec le CycloClub de Mérindol, elles ont rassemblé sur les sentiers du Lubéron plus 800 randonneurs, VTTistes et marcheurs, qui ont pu apprécier nos paysages à la faveur d'une superbe journée d'hiver.
- **Le Loto de Printemps** le 17 mars à la Salle des Fêtes ;
- **Le Vide greniers** du lundi de de Pâques à la Garrigue le 22 avril, qui connaît un succès croissant d'année en année ;
- **La Fête de la Musique** le 21 juin ;
- **La Fête votive de la Sainte Anne**, à partir du vendredi 26 juillet.
  Le Comité des Fêtes, soucieux de proposer une offre au plus près des attentes de la population, a décidé cette année de modifier le programme de la fête votive en liaison étroite avec les principaux intervenants (Municipalité, forains, commerçants). Vous en découvrirez les détails dans la Gazette de l'été.
- Et **La Fête de la Bière** à la mi-octobre, dont la première édition en 2018 a connu un succès tout à fait inattendu en attirant plus de 1500 personnes à Mérindol.
  Le Comité des Fêtes soutient également cette année encore les Jeudis de la Musique à Mérindol, en partenariat avec The Relarguier's Festival, l'association des commerçants dédiée à cet évènement.

Le Festival de la Bière à Mérindol

Association d'Etudes Vaudoises et Historiques du Luberon (AEVHL)

L'AEVHL a tenu ses assemblées générales le samedi 23 mars à la salle des Fêtes de Mérindol.

• L'Assemblée Générale Ordinaire a notamment entériné le changement de président : Michel Walter succède à ce poste à François Wencelius, qui en a démissionné au 31 décembre 2018.

• L'Assemblée Générale Extraordinaire a permis de voter une modification des statuts de l'association.

Ces Assemblées se sont conclues sur un déjeuner très convivial, rassemblant des adhérents venus parfois de loin et qui ont fait honneur au vin des Vaudois.

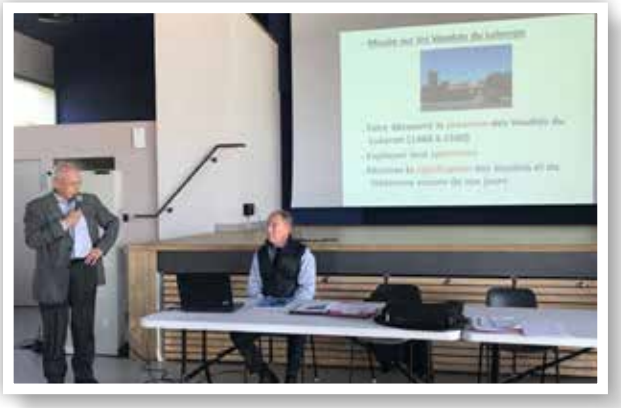

Michel Walter et François Wencélius lors de l'AG de l'AEVHL

L'AEVHL proposait ensuite une conférence de Patrick Cabanel, écrivain spécialiste de l'Histoire et de la sociologie du Protestantisme. Devant une assemblée de plus de 150 personnes, l'orateur a évoqué les écrivains-poètes qui se sont inspirés au XIXe siècle des différents courants du protestantisme : Alexis Muston qui s'est consacré aux Vaudois, Napoléon Peyrat auteur d'une histoire des Cathares en 5 volumes, Ernest Denis, protestant cévenol qui avait donné son nom à une gare à Prague et même George Sand, passionnée par l'aventure de Jean Huss… Devant une assistance totalement conquise, Cabanel a ensuite donné des exemples illustrés d'anecdotes d'affinités électives entre les différents courants minoritaires : minorités calvinistes européennes et Juifs, protestants français et anti-nazis tchèques, Juifs et Protestants… et des affinités intra-protestantes entre Cathares, Albigeois, Vaudois et Hussites.

L'AEVHL se consacrera en 2019 plus particulièrement à deux projets :

• La jonction du Luberon à L'Itinéraire Culturel Européen (ICE) « Sur les pas des Huguenots », qui suit le tracé historique de l'exil des Huguenots après la révocation de l'Édit de Nantes en 1685. De Mérindol à Châtillon-en-Diois, le cheminement proposé parcourt 180 km découpés en 13 étapes, en utilisant une grande partie de sentiers déjà balisés. L'ensemble de l'itinéraire devrait être homologué GR.

La Bourdille
Musée Vaudois du Luberon

• Le projet de Musée Vaudois du Luberon (MVL) à la Bourdille, qui dispose désormais de son propre logo, est passé à une phase active de communication. Après avoir finalisé l'avant-projet du musée, le moment est maintenant venu de le présenter aux donateurs privés, aux mécènes et aux institutionnels, afin de boucler le financement. Ce projet revêt une grande importance pour Mérindol et ses environs et contribuera à développer l'attractivité de la région.

Tennis

Des courts tout neufs pour la saison 2019 au Tennis Club Mérindol ! Un grand merci à la Mairie d'avoir tenu ses promesses.
Avec 61 adhérents cette année contre 52 l'année précédente et des courts flambant neufs, les voyants sont au vert au TCM.
Les animations débutées l'année dernière se poursuivent cette année avec un grand succès. Joueurs amateurs, débutants ou simplement venus partager un moment convivial, tous sont les bienvenus lors des soirées en double de l'été suivies d'un repas.
La compétition est aussi au rendez-vous avec des joueurs défendant les couleurs du club lors des matchs par équipes, jeunes et adultes. Suivez l'évolution sur la page Facebook et n'hésitez pas à venir nombreux les soutenir autour d'un apéritif.
Enfin, notre grand tournoi annuel reprendra cette année. Il commencera dès le 11/05/2019 pour se terminer le 23/06/2019 et est ouvert à tous les niveaux, petits et grands, jusqu'à 15/1. Tous les villages voisins se réunissent pour participer à cette événement : une petite centaine de joueurs est attendue.

Renseignements au 06 79 29 31 37 ou tennisclubmerindol@gmail.com.

Amicale des Pompiers

Les Sapeurs-Pompiers de Mérindol organisent leur Vide-Grenier annuel le dimanche 19 mai 2019 à la Garrigue de Mérindol de 8h à 17h, buvette et restauration sur Place.

Entrée des exposants de 6h à 7h30 - 10€ pour 3 mètres

Renseignements et inscriptions au 06.18.04.89.62 ou par mail amicale.pompiersmerindol@gmail.com

CAPEM

Le printemps est (presque) là et avec lui l'envie de remettre le nez dehors, de profiter de notre beau village et de se retrouver entre amis autour d'évènements qui font vibrer le cœur des petits comme des grands…

L'année 2017-2018 nous a donné son lot de chouettes moments, de sensations et de bonne humeur au fil de chacun des évènements.
Halloween, Marché de Noël, Loto, Mardi Gras, Course de Caisses à savon #2ème édition et Kermesse ont rythmé les saisons et nos emplois du temps pour notre plus grand bonheur… et pour celui des élèves de l'école de Mérindol.

Car grâce à l'ensemble de ces manifestations, et grâce à vous, villageois, municipalité et commerçants qui nous suivez depuis le début, nous avons pu subventionner les projets de l'école pour l'année en cours (2018-2019) pour un montant 2 fois supérieur à celui de l'année précédente !
Mais avant d'aller plus loin, petit retour dans le temps. Nous sommes en 2015 et quelques papas, soucieux de partager des moments festifs et joyeux avec les enfants au cœur du village, décident de créer une association : le Comité d'Animation Pour les Enfants de Mérindol. Son but ? Proposer à l'ensemble des villageois (parents, commerçants, enseignants…) de se mobiliser pour créer et partager des évènements gratuits pour les enfants et soutenir les projets pédagogiques de l'école en apportant un soutien financier.

Alors, vous le savez, faute de repreneurs cette année, le CAPEM a été mis en veille.
Un repos peut-être bien mérité finalement après 3 années intenses pour l'ensemble des bénévoles.
Un repos qui permet aussi de prendre du recul sur ce qui pourrait être proposé l'année prochaine.
Oui parce qu'on a bien envie que le CAPEM se réveille en septembre !
Pas vous ?
Tout est là pour repartir de plus belle !
Nous, on a déjà quelques idées qui font leur chemin. Et le CAPEM n'attend que vous pour évoluer au fil de vos envies, de vos idées ! C'est l'occasion de proposer de nouvelles manifestations, de renouveler ce qui est proposé, et surtout de nous amuser en préparant tout ça !
On aimerait bien parler de tout ça avec vous, pourquoi pas avant les grandes vacances ou à la rentrée lors d'une assemblée générale.

3 personnes. C'est le petit nombre dont nous aurons besoin pour réveiller le CAPEM (pour avoir un bureau composé d'un.e président.e, d'un.e trésorier.e et d'un.e secrétaire)
Cette belle association, c'est l'occasion pour vous qui choisirez de la rejoindre de prendre non seulement un plaisir fou à créer un évènement qui vous tient à cœur mais surtout de voir les yeux de nos enfants briller à nouveau.
Alors, on compte sur vous ?
Contactez-nous sur assocapem84@gmail.com

Cycloclub

Pour cette nouvelle année 2019, tous les membres du Cyclo Club Mérindolais vous apportent avec un peu de retard tous leurs meilleurs vœux, santé, bonheur et réalisation de tous vos projets personnels et sportifs. Dans la rétrospective de la saison écoulée, nous vous présentons un résumé des principaux événements et activités rendus possibles grâce au dynamisme de ses membres et bénévoles.

Pour l'année 2018, le nombre d'adhésion au CCM est restée stable par rapport à 2017, soit 31 membres dont 18 licenciés. Comme en 2018 la randonnée VVT du Petit Luberon organisée par le cyclo club le 17 février 2019 et la marche de 12 km prise en charge par le comité des fêtes se sont déroulés sous le soleil avec une température clémente pour la saison et ont été appréciées par les vététistes et marcheurs.
Nous avons accueilli les 660 vététistes venant du Vaucluse, des Bouches du Rhône, de la Drôme, du Gard, du Var, des Alpes de Haute Provence, des Alpes Maritimes, et même de Gap, de Dijon, de Lyon de l'Ain, de l'Isère, de l'Hérault, de la Vienne, de l'Yonne, des Deux Sèvres et de la Gironde ;124 marcheurs ont participé à la marche de 12 km des Drailles Mérindolaises.

Cette participation 2019 est en légère baisse par rapport aux éditions 2017 et 2018 malgré tous nos efforts pour offrir de nouveaux parcours : cette année se sont inscrits18 vététistes sur le 14 km, 71 sur le 22 km, 276 sur le 29 km,172 sur le 46 km et 123 sur le 57 km. En plus de l'accueil et du retour,1 ravitaillement pour la marche et 5 pour les vététistes avec une pointe au ravito de la Pouciou de 1300 passages : au total nous avons assuré un ravitaillement pour 3600 personnes. Au retour à Mérindol une bière, un apéritif et une collation concluaient cette agréable journée.

Plutôt que de vous décrire toutes les nouveautés des parcours de cette édition, je vous laisse apprécier les commentaires que nous ont laissés certains participants et dont nous les remercions.
«Nouvelle édition et nouvelle réussite !
De l'effort et beaucoup de plaisir, de la variété dans les singles : cassants, glissants, techniques, ludiques, .., Une ambiance sympathique tant chez les riders que chez les bénévoles, un travail d'orfèvre sur de nouveaux sentiers, un balisage intelligent, des ravitos copieux.

Cette année le 57 km était vraiment bien avec un tour intéressant dans la combe de Lourmarin.
La veille nous avions fait un autre secteur, le potentiel est grand en beaux singles dans ce petit massif. Ça vaut le coup de rester un week end ;-) Nous reviendrons l'an prochain ! Les Lyonnais de CycloCrampons.»

En plus de nos 3 sorties hebdomadaires mardi, jeudi, et dimanche que vous pouvez consulter sur notre site internet, nous avons participé à des randonnées VTT et route organisées par d'autres clubs, à des cyclosportives, la Corima Drôme, la Provençale Sainte Victoire, la Ventoux Beaume de Venise, la GFNY Ventoux et dernièrement les Bosses de Provence.

Du 12 au 21 juin 2019 ,4 cyclos du CCM, Tony, Rony, Bruce et Gérard se sont engagés sur la 19e édition Paris-Nice Cyclo 2019, d'une longueur voisine de 1 500 km et d'un dénivelé approchant les 26 000 m, à parcourir en 10 étapes.
Vous pourrez suivre le déroulement de cette épreuve sur les réseaux sociaux Strava ou Facebook.

Sur le site http://www.cycloclubmerindol.fr vous trouverez dans l'agenda les différentes sorties programmées, le détail des parcours, les traces GPS, les articles des manifestations, l'album photo etc. …. Tous ces parcours et les informations de ces randos sont consultables sur le site du Club. Ces randonnées sont aussi l'occasion pour les cyclos jeunes et moins jeunes de venir découvrir de nouveaux parcours dans le Luberon et l'ambiance d'un Club.

SI VOUS PRATIQUEZ LE VTT OU LE VELO DE ROUTE C'EST AVEC PLAISIR QUE NOUS VOUS ACCUEILLERONS POUR FAIRE TROIS SORTIES CLUB SANS ENGAGEMENT.

Renseignements et contacts
Gérard Driessens
Tel : 06 77 11 44 93
Mail : gerard.driessens@orange.fr
Site : http://www.cycloclubmerindol.fr

Centre Equestre

Un nouveau manège au Centre Equestre La Beaume

L'association sportive d'équitation « Faire à Cheval » est heureuse de vous annoncer la mise en service d'un nouveau manège au Centre équestre la Beaume. D'une surface d'environ 800m², cette nouvelle structure répond aux exigences pour l'accueil du public. Elle permet d'accéder à l'équitation en loisir ou compétition dans un cadre ouvert à la nature, tout en bénéficiant d'une haute protection aux intempéries quelle que soit la météo (pluie, vent, soleil, …). Les cours collectifs des enfants sont assurés les mercredis, samedis et vacances scolaires en toute sécurité. Ce nouveau manège éclairé permet d'accueillir des groupes de cavaliers en situation de handicap les soirs de semaine durant toute l'année.
Le centre équestre labellisé par la FFE Ecole Française d'Equitation, participe aux compétitions régionales et nationales poneys et chevaux depuis plusieurs années. Le nouveau manège offre désormais la possibilité d'organiser les challenges internes et de découvrir de nouveaux talents mérindolais en saut d'obstacle.

Premier challenge Equifun en janvier 2019 sous le nouveau manège.

Tous les cavaliers mérindolais, petits et grands, souhaitant s'initier à la compétition pourront participer avec leurs familles à ces événements dans la joie et la bonne humeur.

Pour tout renseignement contacter Sandra Guerlesquin au 06 28 56 22 72.

L'année 2018 a été pour MERINDOL CULTURE une année fructueuse malgré quelques déceptions.

Selon nos habitudes, l'année a débuté par des manifestations, des conférences qui n'ont pas donné les résultats escomptés. On recherche les causes pour appliquer les remèdes.
L'association n'a pu participer à la fête de la Musique : à tort ou à raison, je ne saurais le dire !!
En revanche le 2ème semestre nous a apporté de grandes satisfactions.
Notre Village a été choisi pour accueillir la pièce de théâtre itinérant du festival «In» d'Avignon, un beau succès au plan théâtral mais surtout pour la notoriété de Mérindol
Le Vide Grenier a été aussi attractif qu'auparavant, dégageant un petit bénéfice.
Cette année 2018 nous a permis de mettre en place des séances régulières de cinéma (chaque 3eme Vendredi du mois à 20h30). L'assiduité est bonne car les films sont excellents et récents, ce qui redonne au village une convivialité appréciée de tous.

En Septembre, La Chorale « les voix de La Roche » a fait découvrir au public « La Complainte de Mérindol » d'origine vaudoise. Ce fut un moment d'émotion.
Novembre : Grand succès de la pièce de théâtre « Variations Énigmatiques » interprétée par de jeunes comédiens pleins de talent.
En fin d'année, les deux manifestations phares de notre association « Les journées B.D. de Mérindol » et le concert de Noël, sans oublier les conférences de F.O. GIESBERT et de Claude GOLVIN, ont drainé un très vaste public.
Voilà, amis Mérindolais, un petit concentré de notre action en 2018. Nous allons essayer de faire mieux cette année en diversifiant nos interventions et nos manifestations.
C'EST POURQUOI nous comptons sur votre présence qui est un grand soutien pour tous les membres. Venez nous rejoindre à MERINDOL CULTURE.

A méditer ...

COMMENT MEURT UN VILLAGE...

Le petit commerçant se lève dès l'aurore.
Il est là tout le jour et souvent tard encore.
Et quand le soir, enfin, il ferme sa boutique, il sera pour certains un sujet de critique.
Et pourtant sa journée n'est pas finie : il lui faut tout ranger et calculer les prix, préparer ses achats et garnir ses rayons et comptoirs.
Demain, il recommence et il faut tout prévoir.
Certes, il a moins de choix que les grands magasins, mais il peut conseiller, il connait vos besoins, il s'intéresse à vous, écoute vos histoires.
Et quand on est pressé, c'est lui qu'on va voir.
C'est chez lui qu'on demande à mettre une affiche.
C'est encore chez lui que l'on peut parler avec son voisinage.
Le nouvel arrivant se sent un peu moins seul, quand de son magasin, il a franchi le seuil.
On dit qu'il vend plus cher que les grandes surfaces, mais en y regardant de plus près, on s'aperçoit que ce n'est pas forcément vrai.
Aussi quand il est trop tard pour sortir sa voiture, on va frapper chez lui, quelque fois même après la fermeture.
A trop vouloir courir après la mauvaise qualité des "prix bas", un jour, les "villageois" n'auront plus qu'à se mordre les doigts.
Les commerçants alors auront plié bagages et chacun sait ce que veut dire "boutique fermées".
Voilà comment meurt le coeur et l'âme d'une commune ou d'un village.

Bienvenue à Mérindol

Bienvenue !!!

La Municipalité de Mérindol souhaite la bienvenue aux nouveaux habitants et à tous ceux qui nous rejoindront d'ici la prochaine gazette.

N'hésitez pas à vous rapprocher de la Mairie et en particulier à vous inscrire sur les listes électorales, si vous souhaitez participer aux prochains scrutins à Mérindol.

Ecrivain public

Un écrivain conseil / biographe à Mérindol

Après avoir vécu et géré une entreprise à AIX en PROVENCE durant de longues années, un coup de foudre pour le village de MERINDOL m'a décidée à y poser mes valises en 2016 puis à m'y installer en qualité d'écrivain conseil / biographe.

Aujourd'hui, je peux être amenée à intervenir pour la rédaction d'un courrier, d'une lettre de motivation ou d'une déclaration de sinistre, mais également apporter mon aide pour certaines démarches sur internet, pour la constitution d'un dossier de demande d'aide auprès d'une administration, pour la saisie sur informatique d'un rapport de stage ou la correction d'un document, etc.

Mais je peux également accompagner ceux qui veulent raconter un événement marquant (mariage, voyage, passion, etc.), écrire leur biographie, relater l'histoire de leur entreprise ou exprimer de l'affection pour un animal de compagnie.

Cette activité étant (presque) sans limites, il m'a été difficile de détailler sur mon site : www.ecrivain-conseil.com les travaux que je suis en mesure d'effectuer. J'étudie toutes les demandes qui me sont adressées et me fais toujours un plaisir de répondre aux questions qui me sont posées.

Un nouveau départ pour le gîte d'étape communal

Avec l'arrivée du printemps, le gîte d'étape municipal reprend ses activités. Mais pour cette saison 2019, le gîte a fait peau neuve. Car cet hiver, la commune a choisi d'en déléguer la gestion à Stéphanie et Stéphane KLINGER, que vous croiserez probablement du côté du chemin des Rousseaux.

Sous leur impulsion, le gîte a trouvé son nom, La Roselière, en référence aux roselières sur la Durance, qui accueillent les oiseaux migrateurs de passage à Mérindol. Désormais, cette nouvelle Roselière accueillera également les cyclistes et randonneurs de passage dans notre village, tout en leur assurant un confort et un accueil qui feront honneur au village.

Si de l'extérieur, vous n'y voyez, pour le moment, aucun changement, à l'intérieur en revanche, tout est nouveau, ou presque : nouvelle literie, nouveaux linges de lit et de salle de bain, nouvelle décoration, nouvelles couleurs. L'idée est de faire de ce lieu une référence, parce qu'un gîte d'étape n'est pas forcément un lieu austère et au confort rudimentaire. Le randonneur a droit désormais à une literie de qualité hôtelière, à un espace-détente avec canapé, TV, presse et magazines locaux, aux services (optionnels) de petits déjeuners, demi-pension ou pension complète, et repas pique-nique à emporter, pour que l'étape mérindolaise soit la plus plaisante possible. Bien sûr, nous ne manquerons pas de les diriger également vers les commerçants et restaurateurs du village.

Vous souhaitez en savoir plus ou, mieux encore, visiter les lieux ? Encore un peu de patience, et nous vous convierons à un verre de l'amitié inaugural, qui vous permettra de les découvrir. La Roselière a d'ores-et déjà séduit plusieurs familles, qui hébergeront ici une partie de leurs invités à l'occasion d'un mariage ou d'une cousinade. Alors pourquoi pas vous ?
A très bientôt à La Roselière !

La Roselière, gîte d'étape municipal
15 chemin des Rousseaux, 84360 MERINDOL
Tél. 07.500.600.56, mail : gitemerindol@gmail.com
Site internet : https://gitemerindol.wixsite.com/laroseliere

A.E.V.H.L La Muse Etudes Vaudoises	M WALTER Michel 2 rue de la Muse 84360 MERINDOL	06.83.59.85.76 06.75.05.76.99 mwalter@wanadoo.fr	Cyclo Club Mérindolais	M DRIESSENS Gérard 18 résidence les borrys 84360 PUGET sur DURANCE	06.77.11.44.93 gérard.driessens@orange.fr
MERINDOL CULTURE	M ESCALIER Joseph 14 Rue des cigales 84360 MERINDOL	09 90 72 21 59 06 72 15 07 79 francoise.escalier@wanadoo.fr	Football Entente Sportive Sud Luberon (ESSL)	M GALIZZI Eric M FERRER Yann la petite garrigue 84360 MERINDOL	06.61.88.55.25 06.71.45.27.57 yferrer84@gmail.com
Amicale des Sapeurs Pompiers	Caserne Pompiers La petite garrigue 84360 MERINDOL	Patigny Mélison 06.18.04.89.62 amicale.pompiersmerindol@gmail.com	Foyer Rural Diverses activités	M LEROY thierry Chemin de l'A Pied 84360 MERINDOL	04.90.72.90.50 telk@orange.fr
Amitiés Tchernobyl Familles d'accueil	Mme ARBELET Sylvette La Miquelette 84360 MERINDOL	04.90.72.86.78 droujbatf@club-internet.fr	Motards de la combe	M HERMET CHALLESSIN Thierry 59 Ch des frigouliers 84360 MERINDOL	
Anciens combattants Algérie (F.N.A.C.A)	M GARDIOL Serge La bourdille 84360 MERINDOL	04.90.72.68.81 jany.gardiol@orange.fr	La boule mérindolaise	M VERRUTTI Alain 220 Chemin des huguenots 84360 MERINDOL	06.07.76.27.14 alain.verrutti@aliceadsl.fr
Association Tactile Danse contemporaine	Mme LERIDON Corinne Chemin des grandes terres 84360 MERINDOL	06.85.93.03.19 artpourledire84@gmail.com	Mérindol Fitness	Mme LAPORTA angelina Hameau de champeau 84360 MERINDOL	06.11.63.23.19 04.90.72.95.60 merindolfitness84@gmail.com
Bridge Club Mérindol	Mme CANNIZZARO Chemin des rousseaux 84360 MERINDOL	06.70.69.88.60	Société de chasse La Protectrice	M PIACENTINO robert Place des Brullières 84360 MERINDOL	06.71.31.05.22
Chevrons Tractions Luberon	M MARTIN Frédéric Le coulet des vignes 84360 MERINDOL	06.76.84.97.47 04.90.72.96.88 m.fred.84@wanadoo.fr	Tennis Club Mérindol	M MASTROIANNI luigi Rue du Relarguier 84360 MERINDOL	04.90.72.90.97 lilli.mastroianni@wanadoo.fr
Club des retraités et 3ème âge	Mme GIGODEAUX Andrée Chemin de la baronne 84360 PUGET sur DURANCE	04.90.08.30.44 robert.gigodeaux@orange.fr	Toxotes du Val de Durance Tir à l'arc	M MEYER Frédéric 3 rue des anciens combattants 84360 MERINDOL	04.90.72.82.35
Comité Des Fêtes	Mme METRE Sylvie 1225 D973 84360 MERINDOL	06.22.09.86.15 metresylvie@yahoo.fr	CAPEM	KERMARREC Sandro	assocapem84@gmail.com
ARMAO Mérindolblues	M Delage François Les Argiles 84360 MERINDOL	06.44.80.47.88	Faire à Cheval Centre Equestre La Beaume	M GUERLESQUIN Lucien Chemin de la Miquelette 84360 MERINDOL	06 28 56 22 72
Coopérative Scolaire	Mme Journès Loireau Bénédicte Groupe scolaire 84360 MERINDOL	04.90.72.83.85 eepu84.merindol@ac-aix-marseille.fr	Badminton Club de Mérindol	M.CHARBONNIER groupe scolaire 84360 MERINDOL	06.95.57.78.49 hncharbonnier@gmail.com
The Relarguier's festival	M BOUDOIRE Jérémy M PERIN Wilfrid M BERNARDO André	9 rue du relarguier 84360 MERINDOL	Mérindol du bon pied	M ANTRAYGUES Laurent	Le clos des aires 84360 MERINDOL
Association Sainte-Anne paroisse de Mérindol	M PERRIERE Patrick 365 J imp des grandes terres 84360 MERINDOL	04.90.72.86.08			

AGENCE IMMOBILIERE		
Profil et Patrimoine Luberon	La Bourdille	04 90 72 90 10
ALIMENTATION		
Boucherie Charcuterie Montagnon	2, rue de l'Eglise	04 90 72 81 09
Boulangerie - Pâtisserie La Fournée Vaudoise	5, rue du Four	04 90 72 80 26
Boulangerie -Pâtisserie MOREL	13, rue du Vieux Four	04 90 72 84 55
EPICERIE VIVAL	4, rue de L'Eglise	04 86 35 94 53
Camion pizza Fabrice	rue des écoles	06 11 85 70 46
Pizza PERIN Wilfrid	Rue du Relarguier	04 90 72 43 54
ANIMAUX		
Chenil de la truffe noire	Les Grands Campas	04 90 72 94 17
BAR		
Bar - Tabac - Loto - L 'Ambroisie	9, rue du Relarguier	04 90 72 80 06
Bar Cui-Cui	Avenue des Brullières	04 90 72 83 30
RESTAURANTS		
La Bastide du Grand Tilleuil	1 avenue des Brullières	04 32 50 20 82
Restaurant L'Epice	Rue du Relarguier	04 32 50 22 98
Restaurant la terrasse des Cigales	21 Rue des Cigales	09 80 42 66 49
Restaurant Le Patio du Vallon	Le Vallon Bernard	04 90 72 82 19
Snack Le Régalon	356D, imp. grandes terres	06 17 44 68 80
BEAUTE BIEN ETRE		
Coiffure mixte LI Frisoun	7, rue de la Fontaine	04 90 72 88 42
CAMPING		
Camping des Argiles	7, rue de la Fontaine	04 90 72 81 02
CARRELEUR		
BOREL ALAIN	Rue des cigales	04 90 72 86 97
CAVE A VIN		
La Cave à Aimé Boudoire Jérémy	Rue de la Mairie	04 90 72 38 01
CHAUFFAGE CLIMATISATION PLOMBERIE		
BIOMASSE ECO ENERGIE BONIOL GUY	Les Borrys	04 90 77 23 98
SABA Isidore	Chemin du Postillon	04 90 72 96 21
MEYER Glenn	671 petite garrigue	06 51 82 53 27
COMBUSTIBLE		
MAGNAN GUY	Les Grands Campas	04 90 72 82 96
ELAGAGE ABATTAGE		
DAMONTE Olivier	Les Plaines	04 32 50 19 12
FRANCO Fabien	Grandes terres	06 60 53 16 24
Le BOUSCATIER- FEDERIGHI	318 chemin des lônes	07 68 68 03 47
ELECTRICITE GENERALE		
ELECTROP CHOC Perin	Rue des Cigales	06 82 19 04 14
AMETECH	Les grandes terres	04 90 72 92 58
ELECTRICITE PLOMBERIE		
FERRERO Pascal	Rue du stade	06 73 84 86 85
APPE LACROIX Christophe	Chemin des huguenots	04 90 72 88 39
EXPEDITEUR PRIMEUR		
BOUDOIRE Pascal	1507 chemin des Lônes	06 32 45 57 32
GARDIOL Denis	Quartier de la Gare	04 90 72 81 82

ESPACES VERTS		
AUBRY Olivier	Rue du Bon Puits	06 17 56 42 07
GILBERT Didier	Avenue des brullières	06 23 82 44 57
BELHADJ Achraf	La viane	06 09 50 30 26
Les jardins du vingtain Bastien MEKERSI		06 40 21 02 96
FERRONNERIE		
ADP	Les isclons	06 26 66 41 79
GARAGE AUTOMOBILE		
Garage OPEL GINET André	Route de Cavaillon	04 90 72 81 51
Réparation autos et agricoles		
ALVISI Maurice	254 rue Vallon Bernard	06 78 20 54 78
GROUPEMENT ARTISANS		
GABL	4032 CD973 La bourdille	04 90 72 90 10
INFORMATIQUE		
PLATEL Yannick	175 Rue du stade	04 32 50 25 74
MACONNERIE GENERALE		
ARMAND Roger	Quartier petite garrigue	06 12 55 30 79
BOURGER Constructions	La petite garrigue	04 90 72 82 44
FERRAIUOLO Jocelin	Avenue des brullières	09 54 29 88 35
SAGET Pascal	Ch. du postillon	04 90 72 16 83
MENUISERIES		
CHAPTINEL Fabrice		04 90 72 00 54
MOULIN A L HUILE		
BOUDOIRE frères	8, rue du Moulin à Huile	04 90 72 86 76
PECHE A LA TRUITE		
FASSETTA Pierre	Les Borrys	
PEINTURE GENERALE		
BASTOS FREDERIC		06 17 18 11 92
LA PORTA Nicolas	chemin des Aires	04 90 72 94 78
PLATRIER PLAQUISTE		
RODRIGUEZ Jean Michel	Chemin des Grandes Terres	04 90 72 88 62
SANTE		
CABINET D INFIRMIERES	3, rue AFN	04 90 72 80 20
DENTISTE MEYER Frédéric	3, rue AFN	04 90 72 82 35
KINESITHERAPEUTES GIANI et LAURENT	3, rue AFN	04 90 72 80 20
MEDECIN PINTARD Sylvie	3, rue AFN	04 90 72 89 62
ORTHOPHONISTE GIUSEPPI	12 Rue du relarguier	04 90 72 66 08
PHARMACIE LES OLIVIERS	route départementale973	04 90 72 84 20
PSYCHOLOGUE DELORME Muriel	100 Le coulet des vignes	06 85 12 70 98
SECURITE ALARME		
LAVOIPIERRE Jean - Christophe	Chemin de Champeau	04 32 50 27 83
TRAVAUX PUBLICS		
MIMI TP Damonte Myriam	1218 A ch Beaumes Canaux	09 61 64 84 43
ROUX TP Roux Jean Michel	Les Bas Isclons	04 90 72 80 15
Tapisserie en meuble		
GREGOIRE SANDRINE	Chemin du bon puit	06 14 26 76 83

CALENDRIER DES MANIFESTATIONS 2019 A MERINDOL

Date	Manifestation	Lieu
Vendredi 19 avril - 20h30	**Cinéma La Strada** *par Mérindol Culture*	Salle des Fêtes
Lundi de Pâques 22 avril	Vide-Greniers *du Comité des fêtes*	La Garrigue
23 au 30 avril	Exposition *par Mérindol Culture* **« Vestiges archéologiques romains de notre région »** *Avec l'Entente Intercommunale, les écoles et les Médiathèques*	Grande salle des Fêtes
Vendredi 3 mai - 18h30	Conférences pour tous *par Mérindol Culture* « Le Diabète : médicaments et/ou régime » *par E. Fuseau et V. Desseaux*	Grande salle des Fêtes
Vendredi 17 mai – 20h30	**Cinéma La Strada** *par Mérindol Culture*	Salle des Fêtes
Dimanche 19 mai	Vide-Greniers *organisé par l'Amicale des Sapeurs-Pompiers*	La Garrigue
Samedi 1er juin	**Journée champêtre /Déjeuner** en l'honneur de la délégation d'Ötisheim	La Garrigue
Samedi 1er juin - 18h00	**Concert** de musique baroque par quintette (A confirmer)	Temple de Mérindol
Vendredi 7 juin – 18h30	**Conférences pour tous** *par Mérindol Culture* « La musique classique » *par Michel Hambersin, musicologue*	Grande salle des Fêtes
Vendredi 21 juin	**Fête de la Musique** *Par The Relarguier's Festival et le Comité des Fêtes*	Rues du village
Vendredi 21 juin – 20h30	**Cinéma La Strada** *par Mérindol Culture*	Salle des Fêtes
Jeudi 4 juillet	Jeudis de Mérindol *par The Relarguier's Festival*	Rues du village
Vendredi 5 juillet – 18h30	Conférences pour tous *par Mérindol Culture* « Les crues de la Durance : prévention des risques d'inondation »	Grande salle des Fêtes
Dimanche 8 juillet	Fête de l'Amitié *Par l'association DROUJBA*	La Garrigue
9 juillet - 20h30	Soirée Cabaret *par Mérindol Culture* **« L'humour au féminin »** *Avec Erika Fisher*	Maison des Associations
Jeudi 11 juillet	Jeudis de Mérindol *par The Relarguier's Festival*	Rues du village
14 juillet	**Grand vide-Greniers** *de Mérindol Culture*	Rues du village
14 juillet	Fête de l'Amitié *Par l'association DROUJBA*	La Garrigue
Jeudi 18 juillet	**Jeudis de Mérindol** *par The Relarguier's Festival*	Rues du village

Date	Manifestation	Lieu
Vendredi 19 juillet – 20h30	**Cinéma La Strada** *par Mérindol Culture*	Salle des Fêtes
Jeudi 25 juillet	**Jeudis de Mérindol** *par The Relarguier's Festival*	Rues du village
Vendredi 26 au lundi 29 juillet	**Fête votive** *organisée par le Comité des fêtes*	Rues du village Maison des Assoc.
Jeudi 1er août **Jeudi 8 août**	**Jeudis de Mérindol** *par The Relarguier's Festival*	Rues du village
Vendredi 9 août – 18h30	**Conférences pour tous** *par Mérindol Culture* Thème à préciser	Grande salle des Fêtes
Jeudi 15 août	**Fête de l'Amitié** *Par l'association DROUJBA*	La Garrigue
Jeudi 15 août **Jeudi 22 août**	**Jeudis de Mérindol** *par The Relarguier's Festival*	Rues du village
Samedi 24 août & dimanche 25 août	**Exposition de peinture** *par Mérindol Culture*	Grande salle des Fêtes
Jeudi 29 août	**Jeudis de Mérindol** *par The Relarguier's Festival*	Rues du village
Dimanche 1er septembre	**Apéro – Paëlla** *Par la Boule Mérindolaise*	La Garrigue
Vendredi 6 septembre – 18h30	**Conférences pour tous** *par Mérindol Culture* « Vive le béton » *Par Pierre Croux*	Grande salle des Fêtes
Samedi 7 septembre (9h00-12h00)	**Forum des Associations** *Organisé par la Municipalité*	Parking de la salle des Fêtes
Vendredi 20 septembre – 20h30	**Cinéma La Strada** *par Mérindol Culture*	Salle des Fêtes
Samedi 28 septembre	**Soirée « Années 80 »** *Par l'association DROUJBA*	Salle des Fêtes
Vendredi 4 octobre – 18h30	**Conférences pour tous** *par Mérindol Culture* « Exploration de l'espace » *Par un conférencier du CNES ou de l'ESA*	Grande salle des Fêtes
Samedi 5 octobre	**Festival de la Bière** *par le Comité des fêtes*	Salle des Fêtes
Samedi 12 octobre	**Le jour de la nuit**	
Vendredi 18 octobre – 20h30	**Cinéma La Strada** *par Mérindol Culture*	Salle des Fêtes
Vendredi 8 novembre	**Spectacle pour enfants** *par Mérindol Culture* En coordination avec les écoles et médiathèques	Grande salle des Fêtes
Vendredi 15 novembre – 20h30	**Cinéma La Strada** *par Mérindol Culture*	Salle des Fêtes
Samedi 30 novembre **Dimanche 1er décembre**	**Les journées BD de Mérindol** *par Mérindol Culture*	Salle des Fêtes
Dimanche 15 décembre – 18h00	**Concert de fin d'année** *par Mérindol Culture*	Salle des Fêtes

Naissances

- VON SULEWSKI PHAM Logan, né le 3 Janvier 2018 à Salon-de-Provence, fils de PHAM Bink et VON SULEWSKI Réjane, 70 rue Georges Perin – Le Clos des Brullières
- LIARET Louisa, née le 25 Janvier 2018 à Salon-de-Provence, fille de LIARET Mathieu et MARTINEZ Caroline, Chemin des Huguenots
- BONNELLE Camille, née le 13 Février 2018 à Aix-en-Provence, fille de BONNELLE Benoît et LOMBARD Marie-Laurence, La Barricade – Les Jardins
- DESSAUD Elyna, née le 5 Mars 2018 à Pertuis, fille de DESSAUD Grégory et BÉRÉZIAT Sophie, 14 rue de Provence
- JUSTAMON Marius, né le 5 Avril 2018 à Pertuis, fils de JUSTAMON Adrien et BIANCIOTTO Emilie, 280 Chemin des Aires
- TREZIT Roman, né le 7 Juin 2018 à Pertuis, fils de TREZIT Romain et LAGNY Inès, 74 Chemin du Postillon
- SOISSONS Suzanne, née le 18 Juin 2018 à Aix-en-Provence, fille de SOISSONS Clément et MASSET Lisa, 414 Chemin du Vallon Bernard
- DELAYE Léonore, née le 22 Juin 2018 à Aix-en-Provence, fille de DELAYE Vincent et MIS Marie-Zélie, 184 A Chemin des Frigouliers
- FREICHINIER Lia, née le 5 Août 2018 à Pertuis, fille de FREICHINIER Kévin et PERRET Marie-Charlotte, 81 rue Roger Perin
- DJUKIC Alexandre, né le 30 Août 2018 à Salon-de-Provence, fils de DJUKIC Davor et FISCHER Audrey, 987 Chemin des Huguenots
- GALLET Mélissa, née le 5 Septembre 2018 à Pertuis, fille de GALLET Stéphane et LEBRUN Ingrid, 8 rue du Temple
- ALILOU Saif, né le 15 Septembre 2018 à Cavaillon, fils de ALILOU Hamid et AOUINA Soufia, 3 rue de l'Eglise

Félicitation aux parents et meilleurs vœux aux nouveaux nés.

Mariages

- Jean-Pierre FERRAIUOLO & Béatrice AQUINO, le 3 Février 2018
- Achraf BELHADJ ALI & Alexia ESCOFFIER, le 24 Février 2018
- Daniel MILLOT & Chantha KAN, le 18 Avril 2018
- David RICHOMME & Julia BENZRIHEM, le 19 Mai 2018
- Mathieu JANUEL & Anaïs DURAND, le 16 Mai 2018
- Rudy BOUDOIRE & Emilie ARCHER, le 28 Juin 2018
- Michaël CLEMENTE & Julie MARTINEZ, le 7 Juillet 2018
- José GARCIA NAVARRO & Rachel VISINAND, le 29 Septembre 2018
- Hugo MAHIEU & Patricia CHEVALLIER, le 2 Novembre 2018
- Olivier ADNOT & Vesna MILANOVIC, le 29 Décembre 2018

Meilleurs vœux de bonheur aux époux.

Décès

- DELOTTERIE Danielle, 69 ans, le 14 Septembre 2018 à Mérindol
- PELLIER, veuve COURTASSE Madeleine, 82 ans, le 13 Février 2018 à Mallemort
- MAURIN Yohann, 22 ans, le 8 Mars 2018 à Mérindol
- CASTAGNARO Jean, 65 ans, le 23 Mars 2018 à Marseille
- FASSETTA veuve PERIN Giacomine, 95 ans, le 10 Avril 2018 à Mérindol
- GARDIOL veuve MIQUEL Edmée, 80 ans, le 17 Avril 2018 à Mérindol
- LOZANO Manuel, 92 ans, le 27 Avril 2018 à Robion
- HABER veuve CHAUVEAU Gisèle, 92 ans, le 29 Avril 2018 à Avignon
- RAGOT David, 32 ans, le 15 Juin 2018 à Avignon
- DAUPHIN Roger, 92 ans, le 19 Juin 2018 à Martigues
- CERANTOLA Bernard, 58 ans, le 18 Juillet 2018 à Marseille
- BERCHET-JUTARD Marc, 76 ans, le 22 Juillet 2018 à Cavaillon
- REBOUL Guy, 85 ans, le 1er Août 2018 à Mérindol
- LANGINIER Maurice, 89 ans, le 3 Août 2018 à Mérindol
- MEYNARD Francis, 92 ans, le 11 Septembre 2018 à Salon-de-Provence
- RINAUDO Hervé, 57 ans, le 22 Septembre 2018 à Mérindol
- GIRARD veuve SADAILLAN Raymonde, 95 ans, le 26 Septembre 2018 à Mérindol
- DEVAUX Guy, 87 ans, le 28 Septembre 2018 à Lauris
- BREYSSE Michel, 65 ans, le 11 Octobre 2018 à Aix-en-Provence
- DAMEZ Pierre, 91 ans, le 19 Novembre 2018 à Mérindol
- BREART épouse LEFEVRE Jacqueline, 83 ans, le 30 Novembre 2018 à Cavaillon
- DELEUZE veuve DURAND Olga, 102 ans, le 13 Décembre 2018 à Mérindol

Sincères condoléances aux familles.

Libre expression de l'opposition

Compteur communicant Linky : le débat.

Jeudi 4 avril, deux associations intervenant sur le village – AME et APTE – et le collectif anti-Linky Sud Luberon avaient invité les Mérindolais.e.s à une réunion d'information sur le compteur communicant Linky que Enedis -ex EDF- installe dorénavant chez les particuliers à Mérindol comme partout en France. Cette réunion a connu un vif succès puisque ce sont plus de 100 personnes qui ont répondu à cet appel. Les intervenants des associations et du collectif ont présenté les aspects les plus négatifs de ce nouveau dispositif.

Trois grandes séries d'inconvénients ont été développées :
1. Des problèmes techniques tout d'abord. En effet, ces compteurs seraient responsables de près de quatre cents incendies d'origine électrique depuis que Enedis a commencé à les installer. Ils seraient aussi en cause pour des pannes de matériels électroménagers et des surconsommations ou surfacturations.
2. Des problèmes touchant à la santé publique ensuite. Ceux-ci sont attribués au Courant porteur de ligne à haute fréquence (90 Kherz) que produit le système Linky notamment pour les personnes électro-sensibles : troubles neurologiques, désorientation, confusion mentale et difficulté de concentration en sont les principaux symptômes. De nombreux témoignages ont été présentés lors de la réunion.
3. Des problèmes éthiques enfin touchant au respect de la vie privée. Ces compteurs communicants sont en effet capables de transmettre des informations sur le mode de consommation énergétique des usagers. Informations qui pourraient ensuite être revendues par le fournisseur d'énergie sans l'accord des personnes concernées.

Devant ces différents dangers, largement développés lors de la réunion, la question qui est posée est naturellement la possibilité pour les citoyens de refuser l'installation de ces compteurs. Le Conseil municipal de notre commune avait adopté une motion allant dans ce sens lors de sa séance du 27 juin 2018. Cependant, suite aux pressions exercées par le préfet et Enedis, le Maire avait demandé, lors de la séance suivante le retrait de cette motion, retrait acquis à notre grand regret, à une courte majorité.

Face à l'inquiétude légitime de nos concitoyens, nous maintenons une double exigence : qu'Enedis apporte une information objective aux usagers avant toute délibération et que la possibilité de refuser l'installation du Linky –refus juridiquement tout à fait fondé suivant les juristes du collectif- soit enfin reconnue par Enedis.

Cet article est nécessairement lacunaire compte tenu de l'espace qui nous est réservé dans la gazette. Vous pouvez compléter votre information, en vous adressant au collectif à l'adresse suivante : calislub.m@gmail.com

Mireille Sueur - Nadine Perin - Philippe Batoux

Les conseillers municipaux n'appartenant pas à la liste majoritaire disposeront dans la Gazette Municipale d'une libre expression, à égalité de texte entre les deux groupes, avec un maximum d'une page par publication.

MÉRINDOL
en Luberon

Histoire et Archéologie

Mairie de Mérindol
Place de la Mairie
84360 Mérindol
04.90.72.81.07