Département du Vaucluse

Commune de Mérindol

REGLEMENT LOCAL DE PUBLICITE

3. Annexes

Agglomération

- Panneaux d'agglomération
- Limites d'agglomération

1 Limites d'agglomération

REVISION DU RLP
Prescrite par délibération du conseil municipal le 11/09/2019
Arrêtée par délibération du conseil municipal le 18/11/2021
Approuvée par délibération du conseil municipal le 17/11/2022

Le fond de plan cadastral figure sur ce document à titre d'information. Seule la représentation graphique du RLP dont les composantes figurent en légende à une valeure réglementaire.
La commune n'est pas responsable des éventuelles erreurs du fond de plan cadastral qui doivent être signalées au service des impôts fonciers.

N

Échelle : 1/3 000 ème

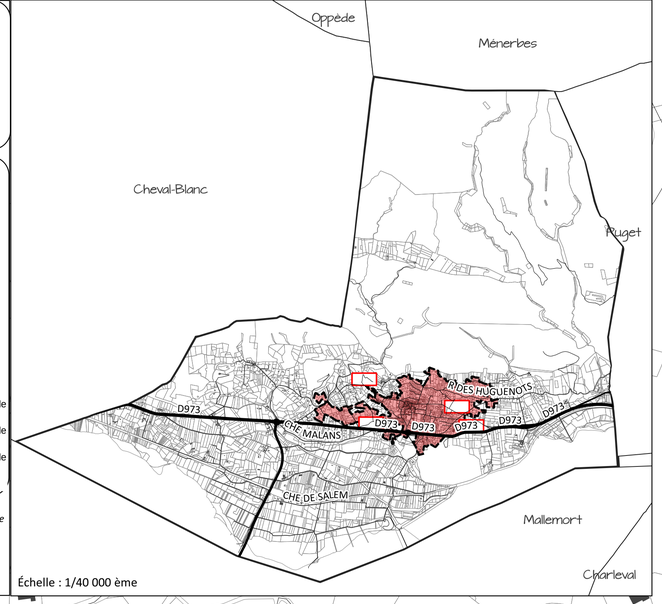
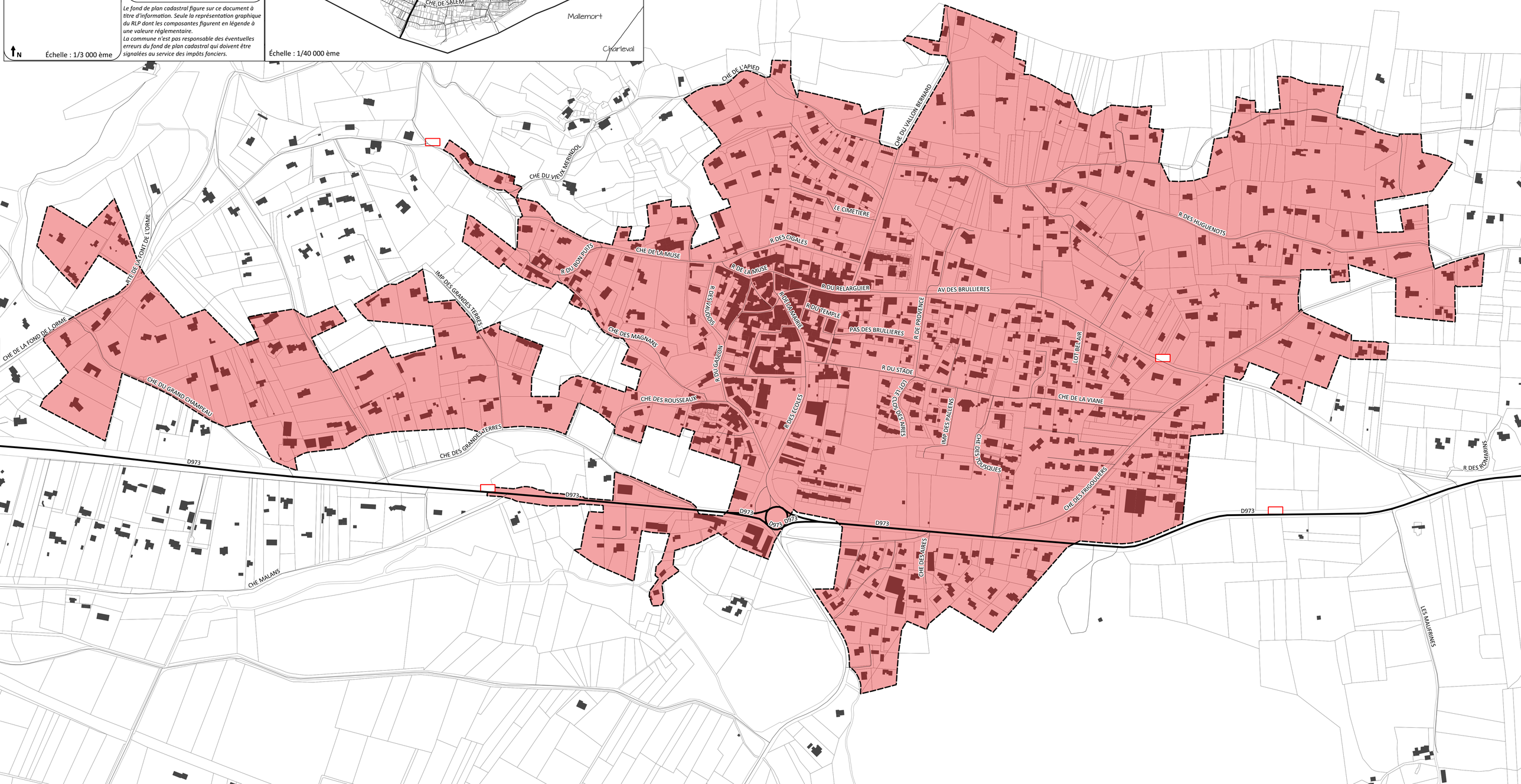
Échelle : 1/40 000 ème