Département du Vaucluse

**Commune de Mérindol**

# REGLEMENT LOCAL DE PUBLICITE

3. Annexes

**Agglomération**

- Panneaux d'agglomération
- Limites d'agglomération

## 1 Limites d'agglomération

REVISION DU RLP
Prescrite par délibération du conseil municipal le 11/09/2019
Arrêtée par délibération du conseil municipal le ...
Approuvée par délibération du conseil municipal le ...

*Le fond de plan cadastral figure sur ce document à titre d'information. Seule la représentation graphique du RLP dont les composantes figurent en légende à une valeure réglementaire.*
*La commune n'est pas responsable des éventuelles erreurs du fond de plan cadastral qui doivent être signalées au service des impôts fonciers.*

N

Échelle : 1/3 000 ème

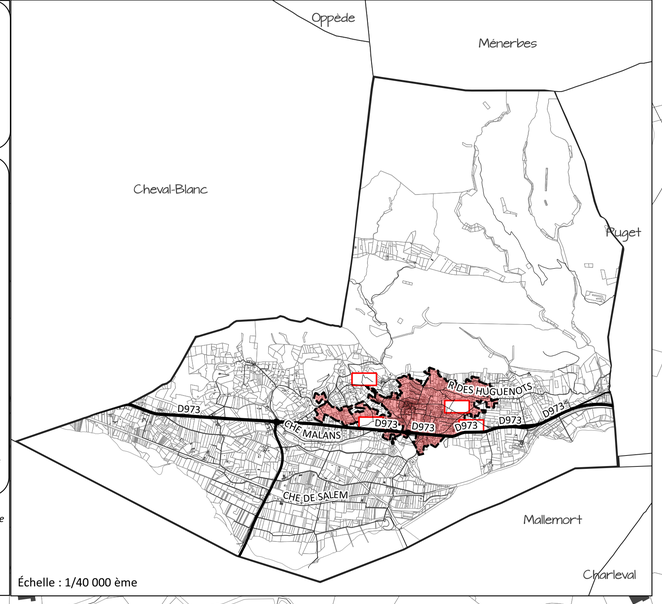

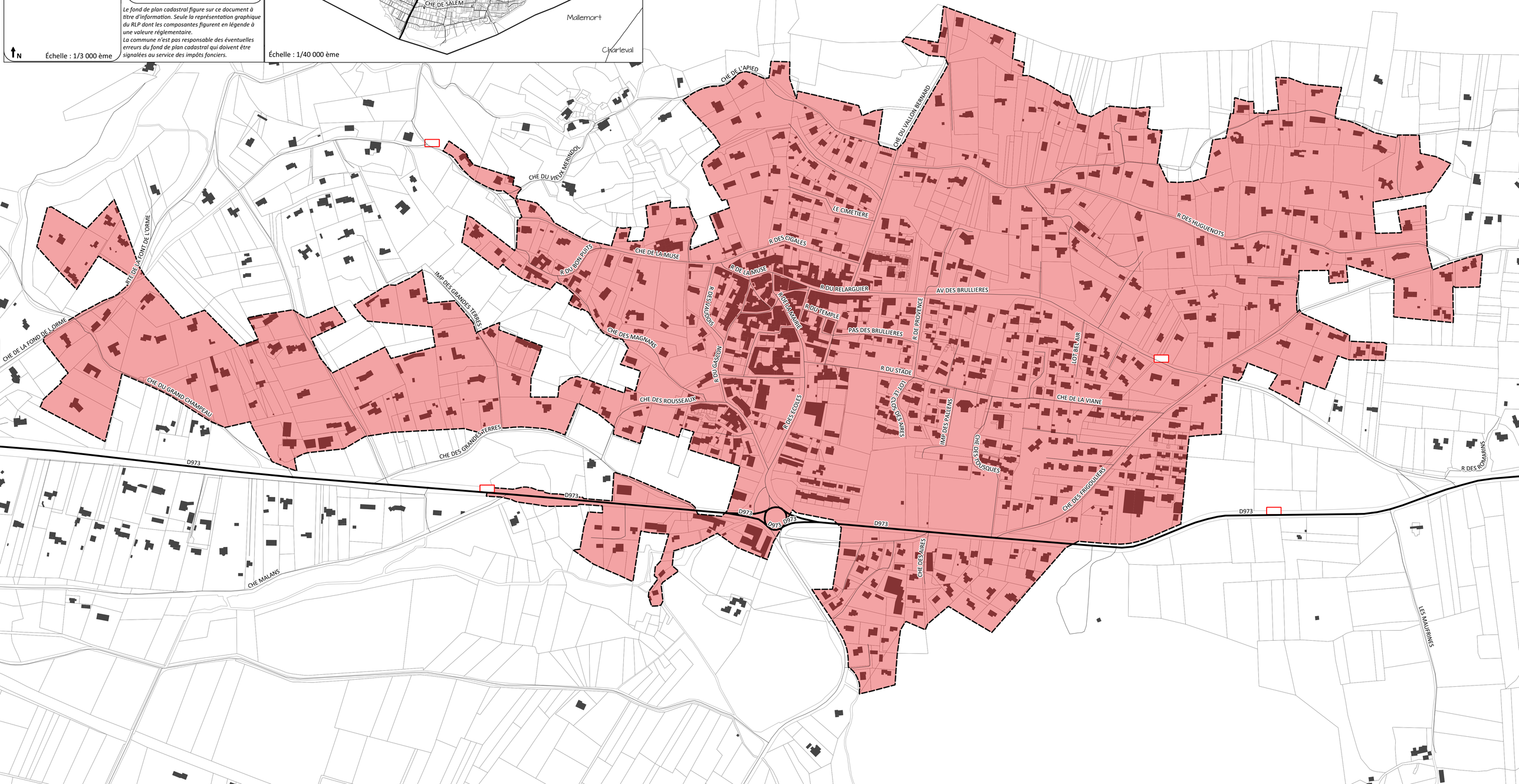
Échelle : 1/40 000 ème